

CENADOR DE ESTRUCTURA DE MADERA
ABIERTO POR TODOS SUS LADOS

DEPURADORA

PROYECTO

VIVIENDA UNIFAMILIAR AISLADA
URB. HACIENDA LAS CHAPAS - AVDA. DOS, PARCELA Nº 123
MARBELA - MALAGA

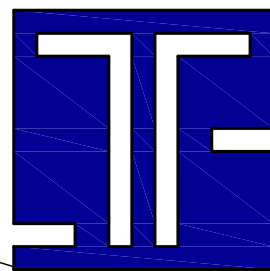





PLANO **TOPOGRAFICO MODIFICADO,
EMPLAZAMIENTO Y PL.CUBIERTAS**

Nº
2'

ARQUITECTO **JESUS Mª FLORES VILA** PROPIEDAD **FALCON RIDGE DEVELOPMENTS, S.L.**

ESCALA **1/200** FECHA **MAR.13**

	ARQUETA DE SANEAMIENTO
	ABASTECIMIENTO AGUA POTABLE
	ARQUETA DE TELEFONO
	ARQUETA DE ELECTRICIDAD

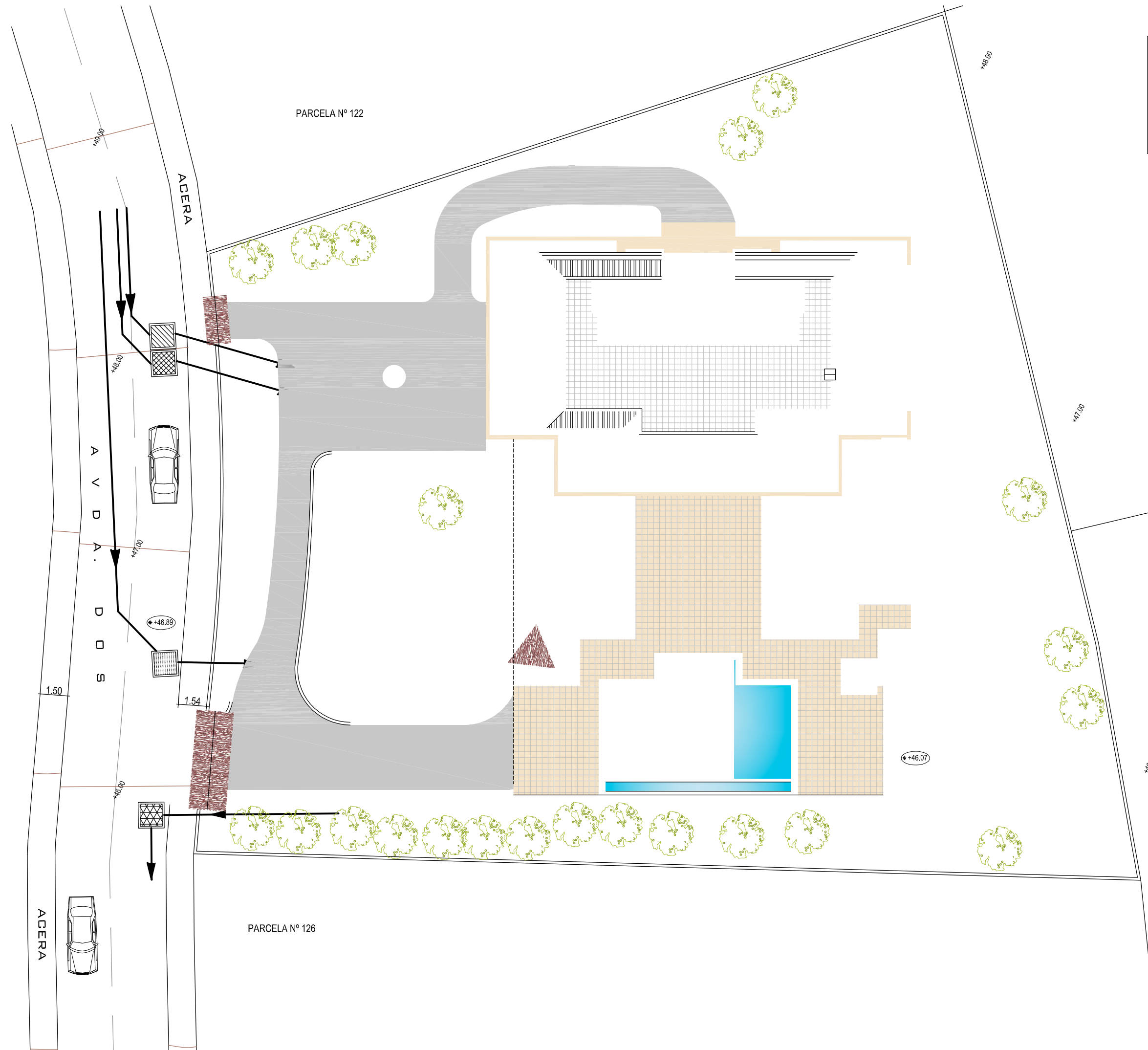

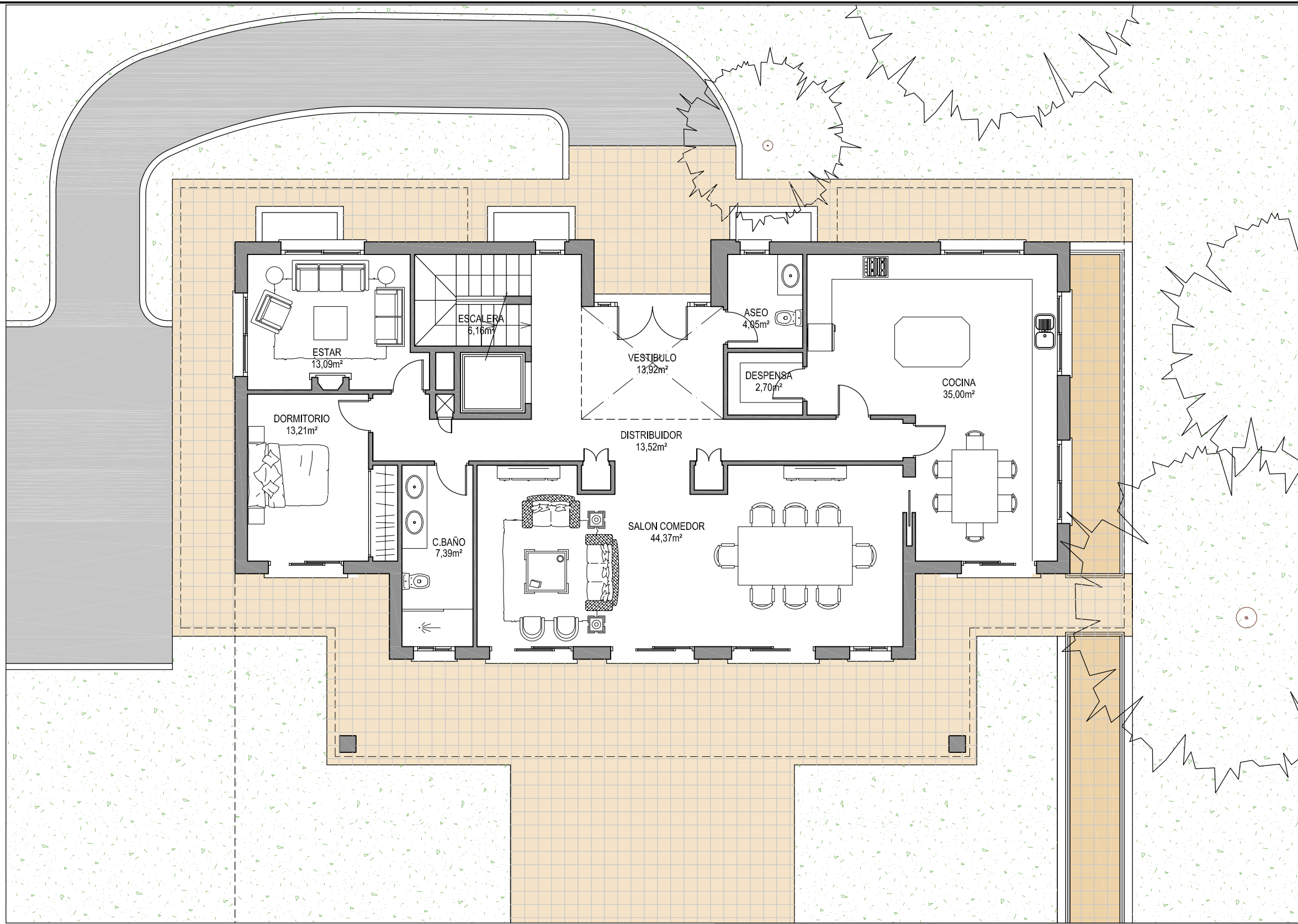

PROYECTO BASICO

VIVIENDA UNIFAMILIAR AISLADA
 URB. HACIENDA LAS CHAPAS - AVDA. DOS, PARCELA Nº 123
 MARBELA - MALAGA

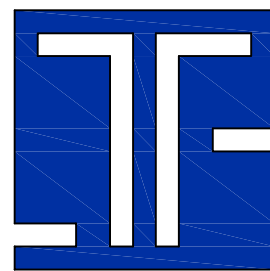

PLANO

PLANTA BAJA
MOBILIARIO Y SUPERFICIES

Nº

3

ARQUITECTO

JESUS M^a FLORES VILA

PROPIEDAD

FALCON RIDGE DEVELOPMENTS, S.L.

ESCALA 1/100
 FECHA AGO.12

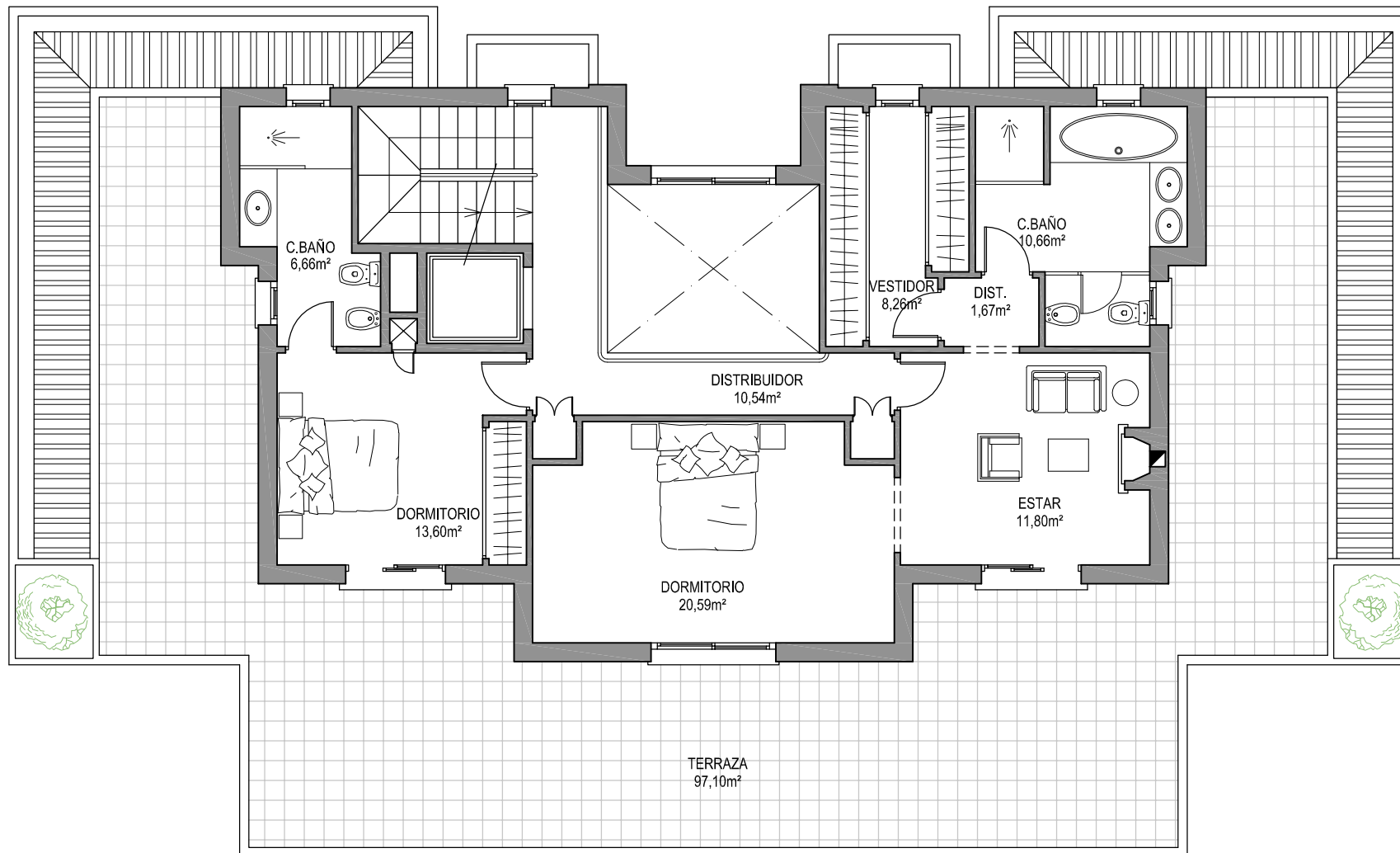

PROYECTO BASICO

VIVIENDA UNIFAMILIAR AISLADA
URB. HACIENDA LAS CHAPAS - AVDA. DOS, PARCELA Nº 123
MARBELA - MALAGA

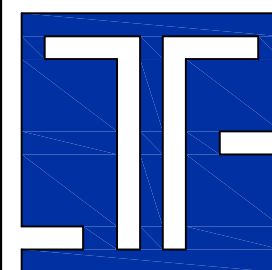

PLANO

PLANTA ALTA
MOBILIARIO Y SUPERFICIES

Nº

4

ARQUITECTO

JESUS M^a FLORES VILA

PROPIEDAD

FALCON RIDGE DEVELOPMENTS, S.L.

ESCALA 1/100
 FECHA AGO.12

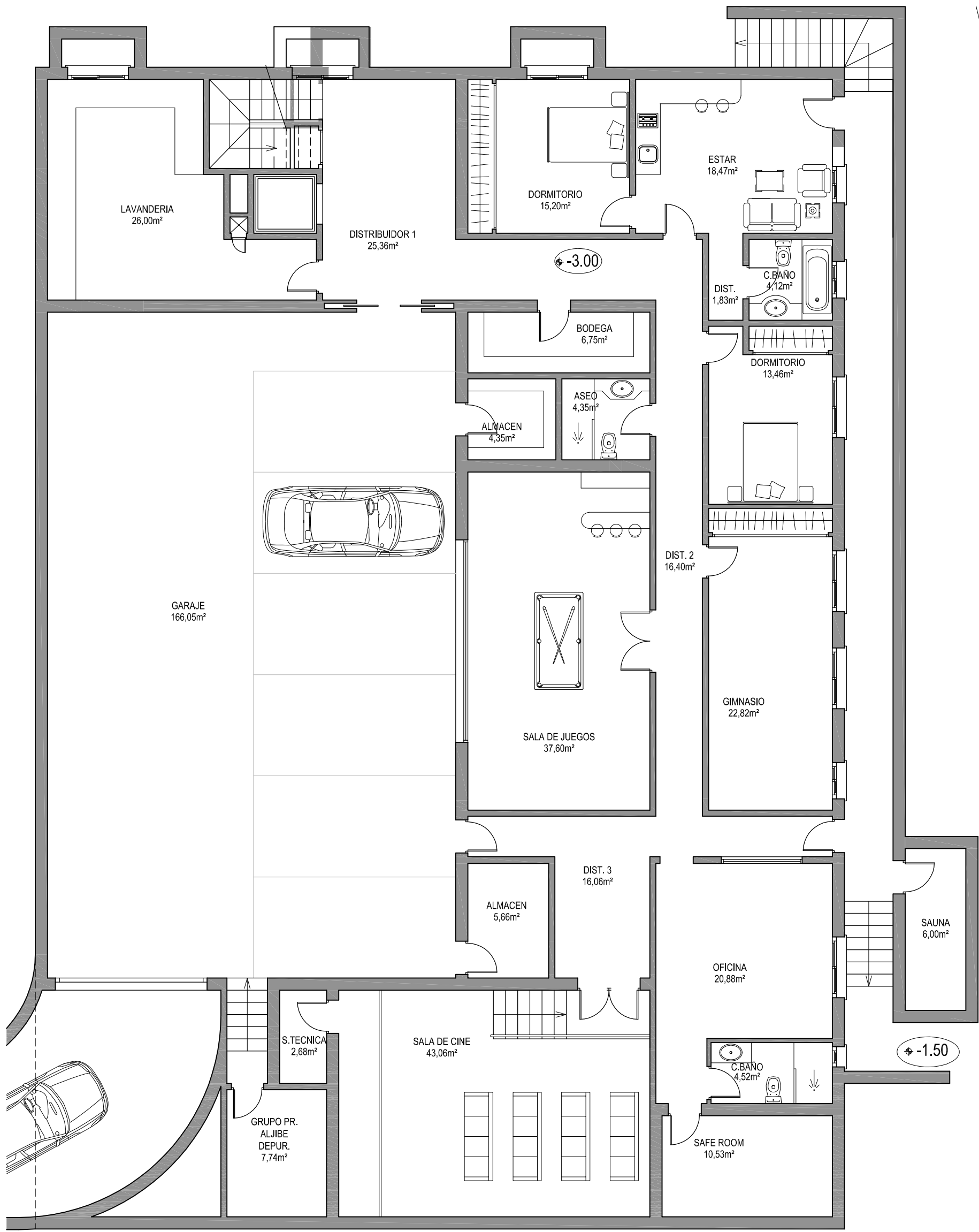

PROYECTO BASICO

VIVIENDA UNIFAMILIAR AISLADA
 URB. HACIENDA LAS CHAPAS - AVDA. DOS, PARCELA N° 123
 MARBELA - MALAGA

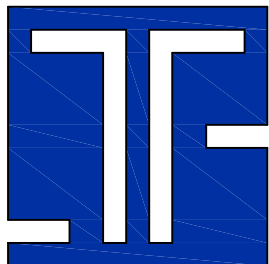

PLANO

**OBRA: PLANTA SOTANO
 MOBILIARIO Y SUPERFICIES**

ARQUITECTO

JESUS Mª FLORES VILA

PROPIEDAD

FALCON RIDGE DEVELOPMENTS, S.L.

N°

5B

ESCALA FECHA
 1/100 AGO.12

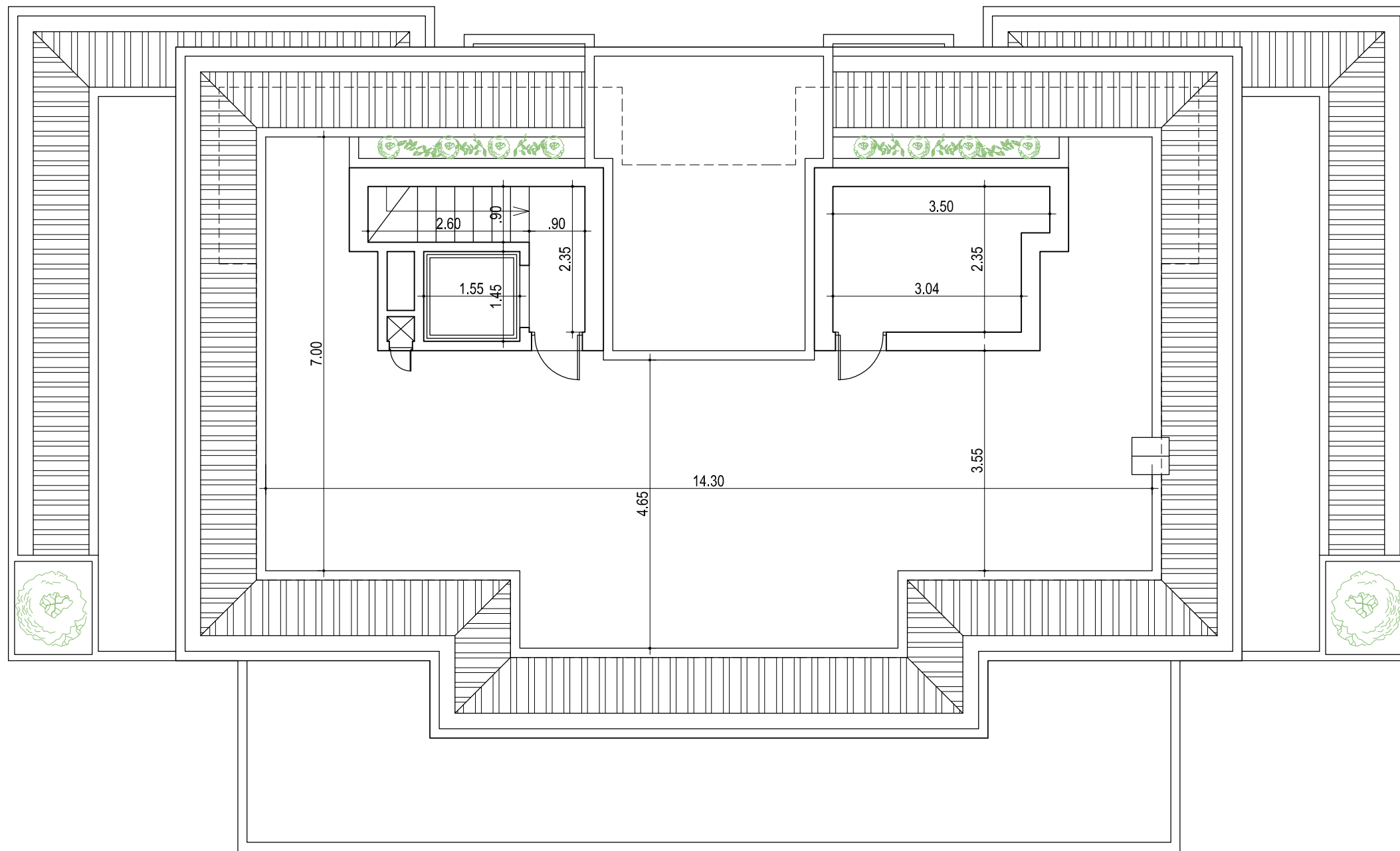

PROYECTO BASICO

VIVIENDA UNIFAMILIAR AISLADA
URB. HACIENDA LAS CHAPAS - AVDA. DOS, PARCELA Nº 123
MARBELA - MALAGA

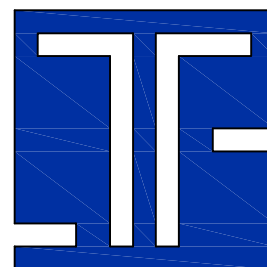

PLANO

CASETONES
COTAS

Nº

8

ARQUITECTO

JESUS Mª FLORES VILA

PROPIEDAD

FALCON RIDGE DEVELOPMENTS, S.L.

ESCALA FECHA
 1/100 AGO.12

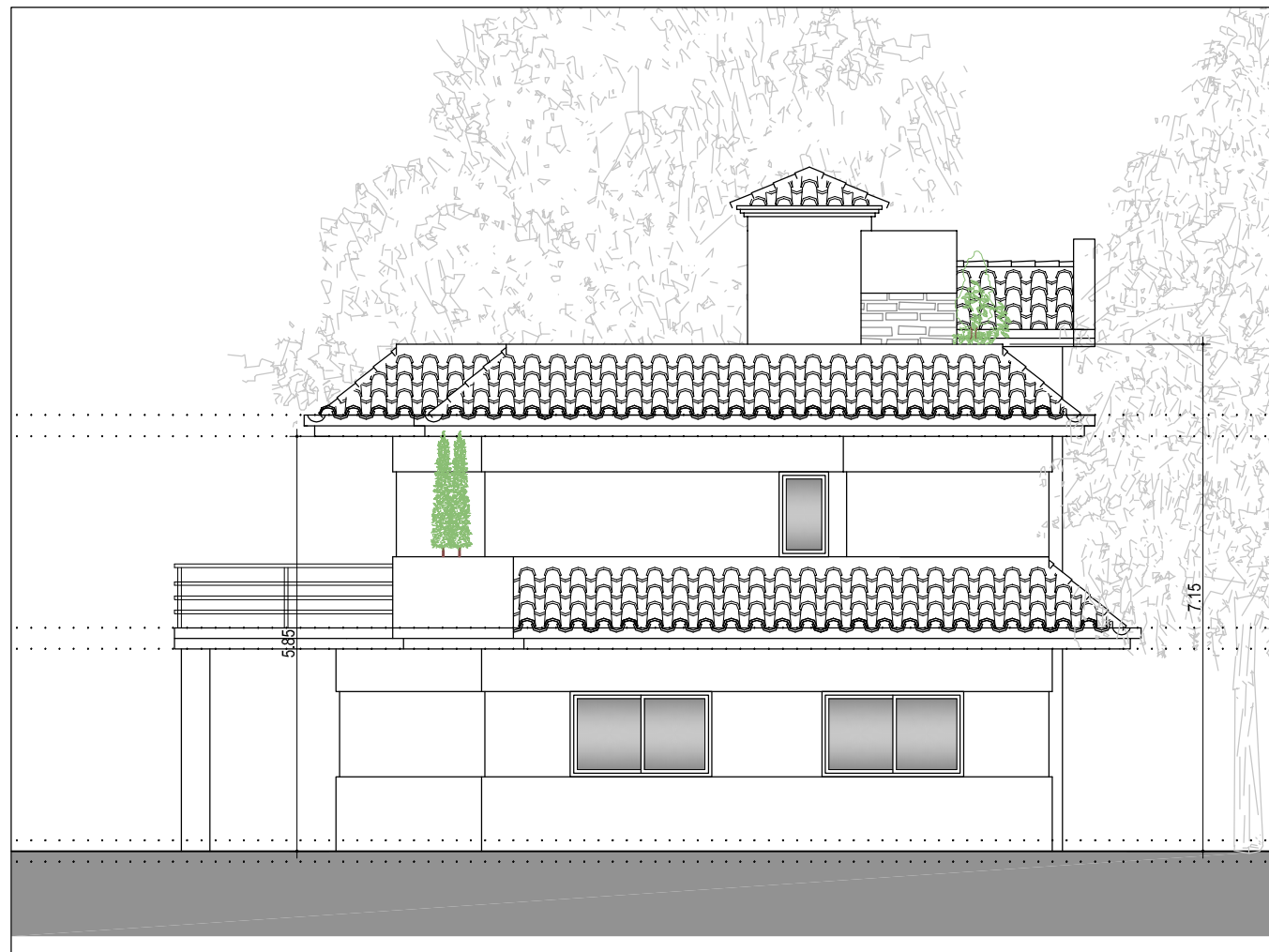

PROYECTO BASICO

VIVIENDA UNIFAMILIAR AISLADA
URB. HACIENDA LAS CHAPAS - AVDA. DOS, PARCELA Nº 123
MARBELA - MALAGA

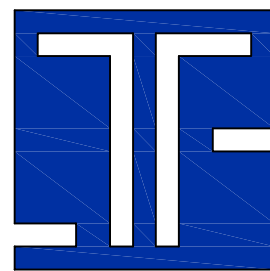

PLANO

ALZADOS NE Y SE

Nº

10

ARQUITECTO

JESUS Mª FLORES VILA

PROPIEDAD

FALCON RIDGE DEVELOPMENTS, S.L.

ESCALA	FECHA
1/100	AGO.12

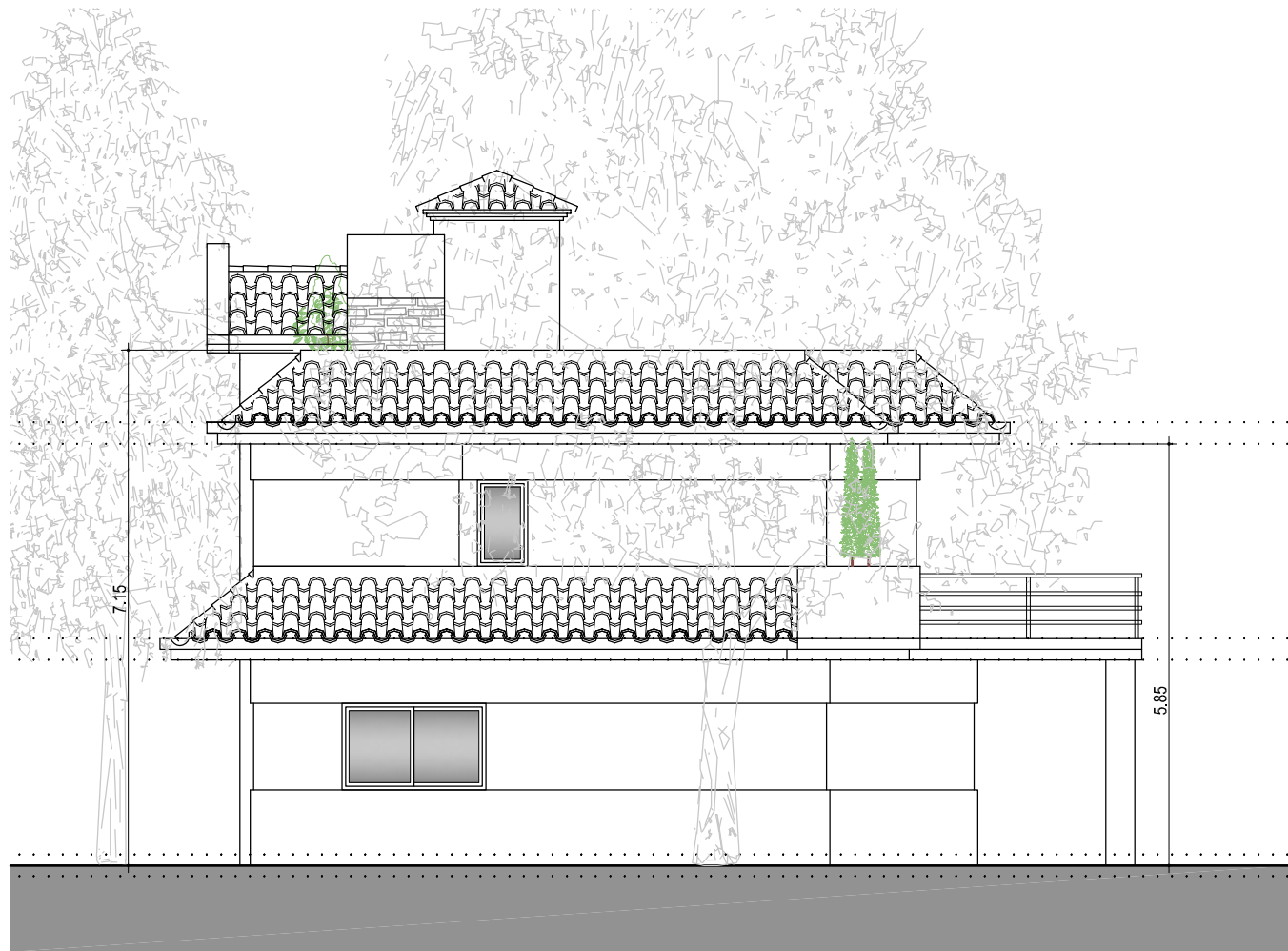

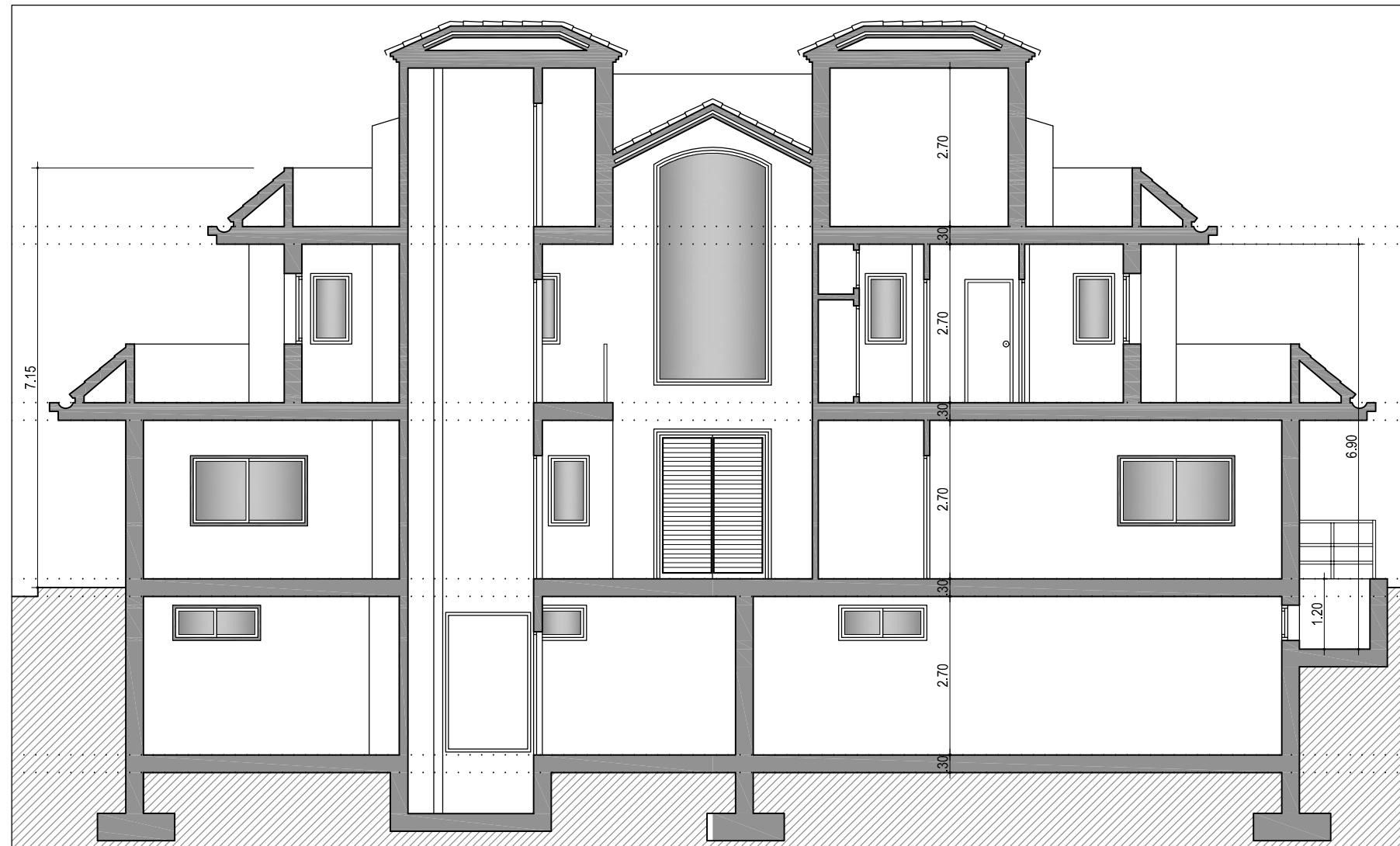

PROYECTO BASICO

VIVIENDA UNIFAMILIAR AISLADA
 URB. HACIENDA LAS CHAPAS - AVDA. DOS, PARCELA Nº 123
 MARBELA - MALAGA

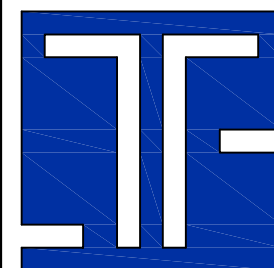

PLANO

SECCION A - A'

ARQUITECTO

JESUS Mª FLORES VILA

PROPIEDAD

FALCON RIDGE DEVELOPMENTS, S.L.

Nº

12

ESCALA 1/100
 FECHA AGO.12